KNERER UND LANG seit 1993

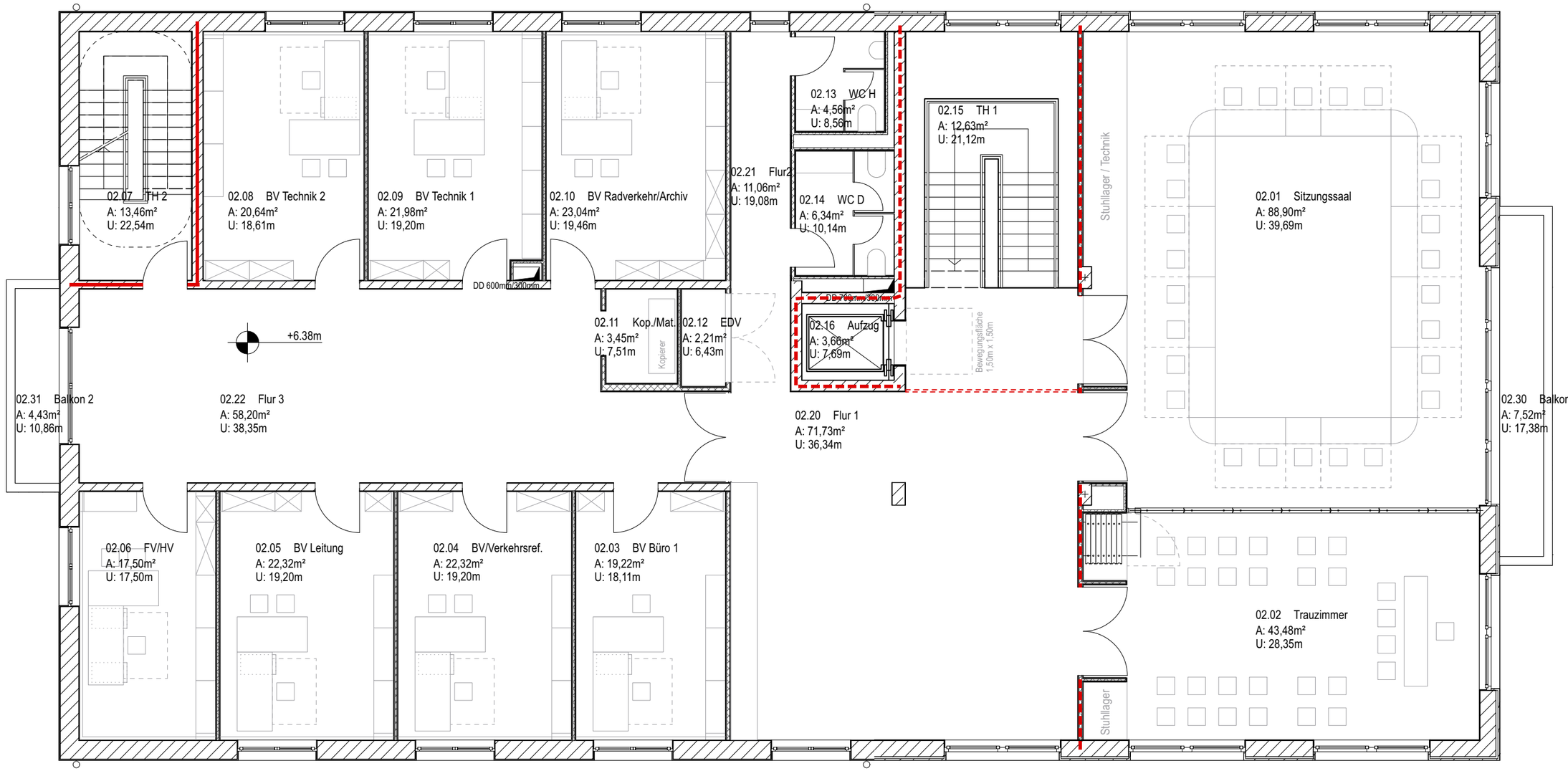


# 2. OBERGESCHOSS

M 1I100

RRE - ABBRUCH UND NEUBAU RATHAUS ROTTACH-EGERN

BAUHERR: GEMEINDE ROTTACH-EGERN